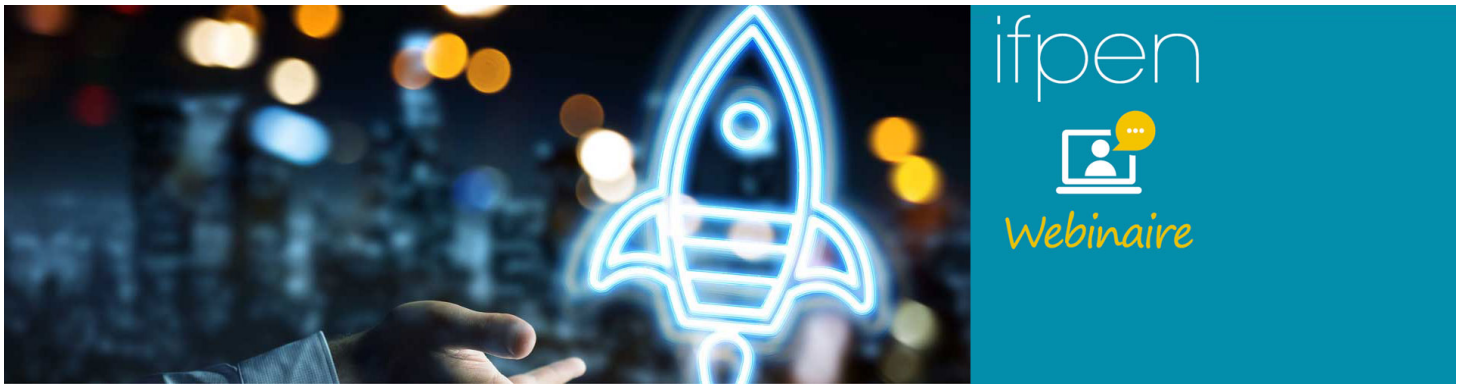

Rédigé le 09 mars 2023 2 minutes de lecture

Événements

Innovation et industrie

09 mars 2023

Voir le Replay :

Un webinaire pour mieux connaitre les dispositifs d'IFPEN en faveur des startups et PME innovantes.

Les sociétés portant des projets d'innovation font face à des enjeux forts de temps longs de développement, d'industrialisation et d'accès au marché. Elles doivent, à la fois, structurer leur R&D, préparer la production à grande échelle, évangéliser les marchés, tout en assurant le financement de l'innovation.

Au cours de ce webinaire, IFPEN et Bpifrance nous éclairent sur ces sujets au travers des différents dispositifs d'accompagnement qu'elles proposent. Nous verrons notamment comment les start-ups et PME pourront s'appuyer sur le plan deeptech Bpifrance et mobiliser des acteurs R&D comme IFPEN pour booster leur innovation. La start-up deeptech Dracula Technologies partagera également son histoire et sa collaboration avec IFPEN.

Intervenants



Nathalie Alazard-Toux
IFPEN
Directrice de la Business Unit « Développement Industriel »
INTRODUCTION
Présentation d'IFPEN et de ses dispositifs d'innovation avec les PME et start-up



Pascale Ribon
Bpifrance
Directrice DeepTech
ACCOMPAGNEMENT BPIFRANCE
Soutien à la croissance des start-ups industrielles et deeptech



Georgia Plouchart
IFPEN
Chargée d'Open Innovation
L'ACCOMPAGNEMENT IFPEN
Mise en place d'un partenariat R&D



Brice Cruchon
Dracula Technologies
CEO
TEMOIGNAGE D'UNE DEEPTECH
Déroulement du partenariat, apport d'IFPEN, points forts du dispositif

Les échanges seront animés par **Laurent Forti**, expert Open Innovation - IFPEN

Acteur majeur de la recherche et de la formation dans les domaines de l'énergie, du transport et de l'environnement, IFPEN accompagne depuis de nombreuses années les start-ups et entreprises innovantes, afin qu'elles gagnent du temps dans leur phase de développement, donnent davantage de valeur ajoutée à leur(s) innovation(s) et réduisent leurs risques techniques et financiers, et ce, quel que soit leur secteur d'activité. Grâce aux dispositifs de soutien proposés par IFPEN :

- Bénéficiez de **compétences R&D** et **moyens techniques**
- **Gagnez du temps** dans votre **phase de développement**
- Donnez de la **valeur ajoutée** à votre innovation
- **Réduisez vos risques techniques et financiers**

Des chiffres qui parlent : depuis 45 ans, ce sont **400 entrepreneurs** qui ont été accompagnées par IFPEN, et plus de **1200 emplois créés**. Près de **50 dossiers instruits** et une **quinzaine d'accompagnements** sont conclus **chaque année**.

IFPEN a l'ambition de soutenir encore davantage les entreprises qui innovent pour répondre aux défis sociétaux de l'environnement.

Nos partenaires

Voir le site du webinaire

> En savoir plus sur l’offre d’accompagnement d’IFPEN

VOUS SEREZ AUSSI INTÉRESSÉ PAR

Meet’Up Greentech : IFPEN et Bpifrance s’allient pour soutenir les start-up issues de la greentech
Replay du webinaire Open Innovation @IFPEN : booster le développement de sociétés innovantes
09 mars 2023

Lien vers la page web :